Legenda

- Rete ferroviaria
- Strada Statale 18
- Confine comunale

RISCHIO POTENZIALE DI LIQUEFAZIONE

- Nullo
- Basso
- Moderato

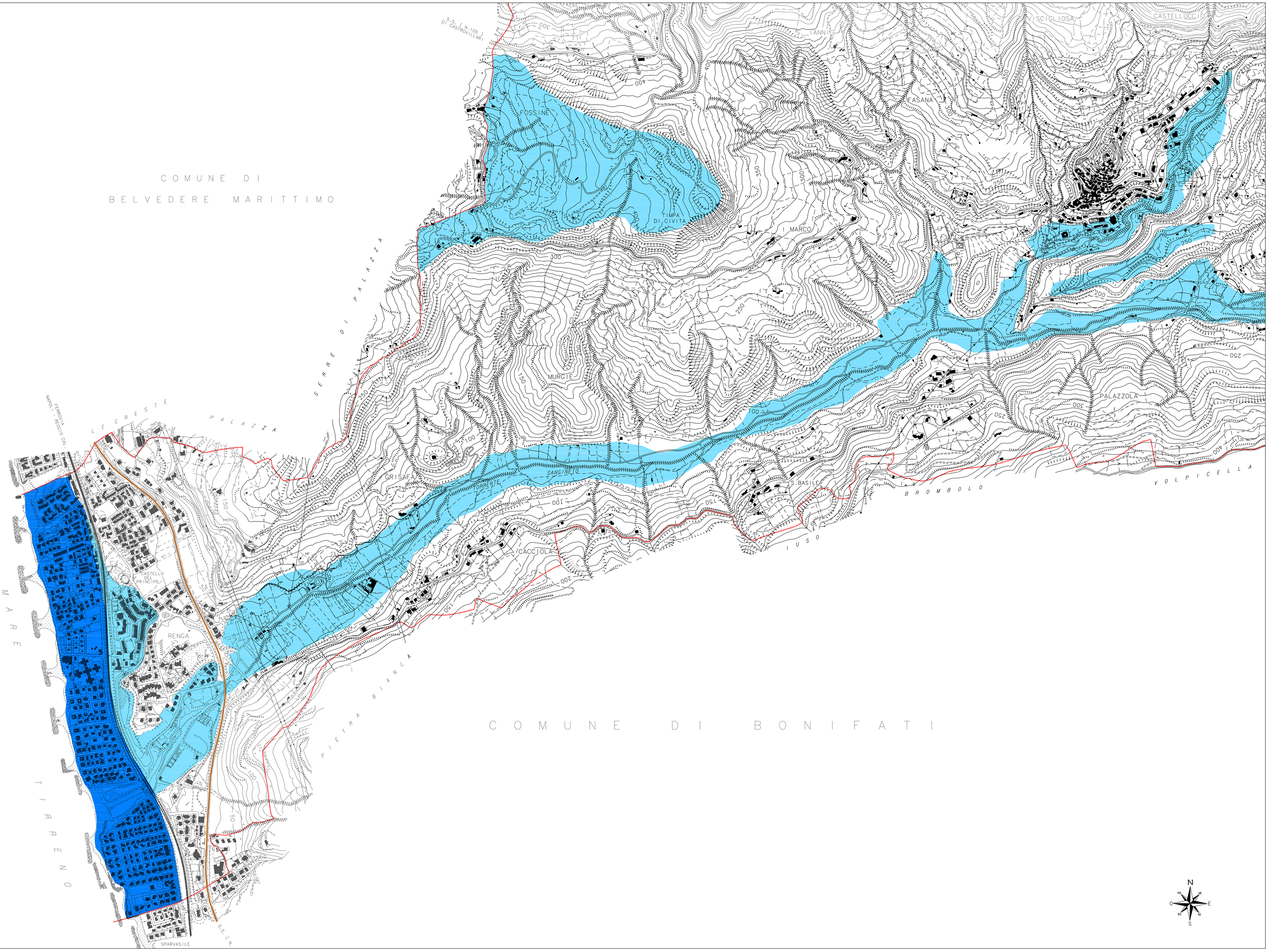

PIANO STRUTTURALE COMUNALE E REGOLAMENTO EDILIZIO E URBANISTICO

COMUNE DI SANGINETO

PIANO STRUTTURALE COMUNALE

SSG09
Rev.02

CARTA DELLA LIQUEFAZIONE DEI TERRENI

Progettista:
Ing. Albina Farace — *R.U.P. Ufficio Tecnico Comunale*

Gruppo di lavoro
Agronomo:
Dott. For. Giuseppe Raimondi

Geologo:
Dott. Alessandro Cittadino

Storico:
Dott. Rosario Chimirri

Consulenza tecnico-scientifica
Dipartimento di Ingegneria Civile

Scala 1: 5.000 — Data Aprile 2017