Legenda

Rete viaria

Rete ferroviaria

Strada Statale 18

Prove geognostiche pregresse rese a disposizione dall'Ente Comunale realizzate in data successiva al 2005 e depositate presso l'Ente stesso

Prova penetrometrica dinamica

Tomografia digitale

Esplorazione geofisica/geoelettrica

Area in cui sono presenti n°3 sondaggi geognostici e n°1 sismica a rifrazione relativi al progetto *"Ampliamento Casa Comunale"*

Sondaggio geognostico

Prove geognostiche pregresse rese a disposizione dall'Ente Comunale realizzate in data antecedente al 2005 e depositate presso l'Ente stesso

Prova penetrometrica dinamica

Esplorazione sismica

Sondaggio geognostico

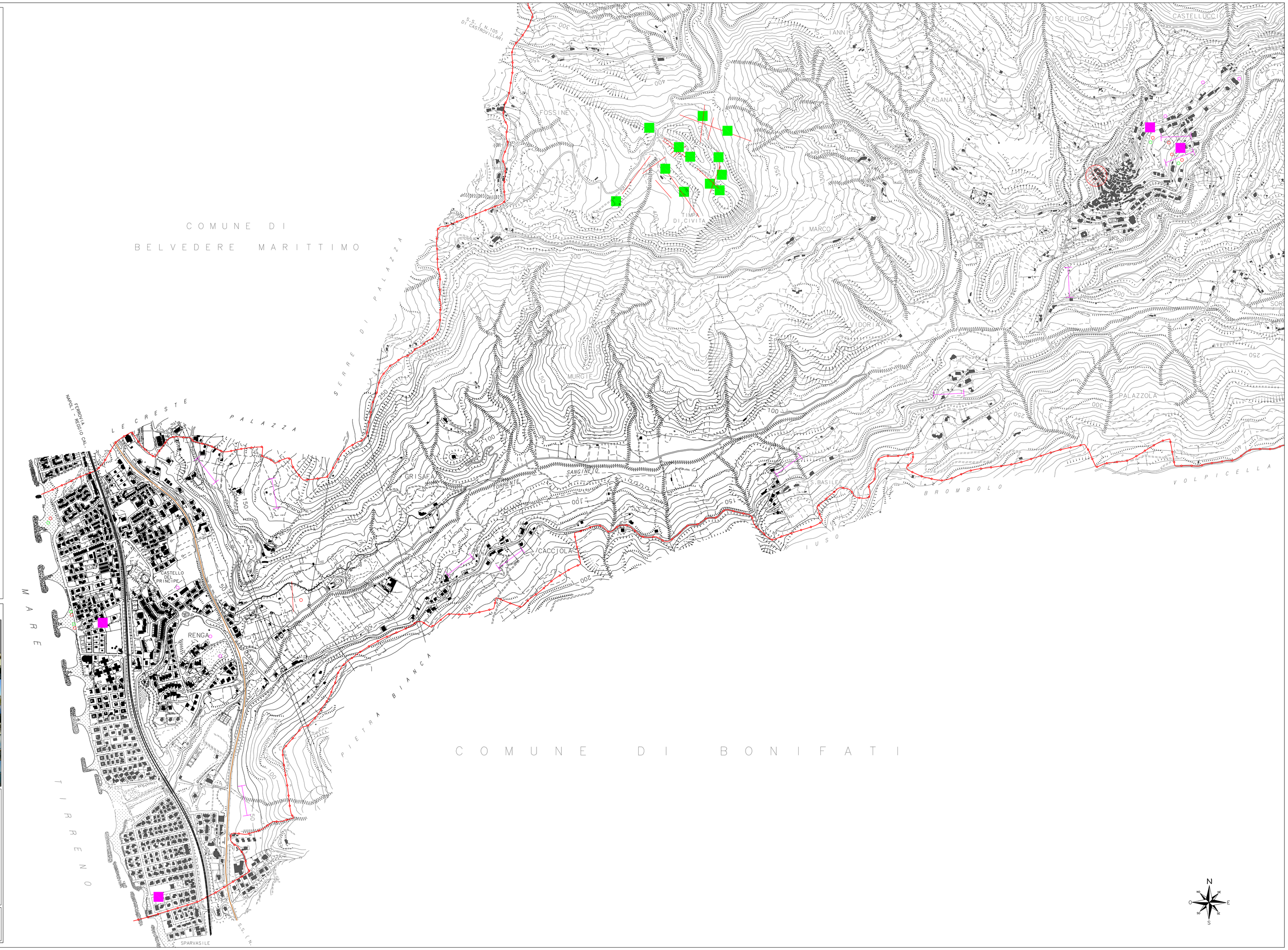

PIANO STRUTTURALE COMUNALE E REGOLAMENTO EDILIZIO E URBANISTICO

COMUNE DI SANGINETO

PIANO STRUTTURALE COMUNALE

SSG13
Rev.02

CARTA DELLE INDAGINI GEOGNOSTICHE

Progettista:

Ing. Albina Farace — *R.U.P. Ufficio Tecnico Comunale*

Gruppo di lavoro

Agronomo:

Dott. For. Giuseppe Raimondi

Geologo:

Dott. Alessandro Cittadino

Storico:

Dott. Rosario Chimirri

Consulenza tecnico-scientifica

Dipartimento di Ingegneria Civile

Scala 1: 5.000 — Data Aprile 2017