

# Legenda

- Rete ferroviaria
- Strada Statale 18
- Confine comunale
- corso d'acqua
- Discarica località Timpa di Civita  
(Regione di Pianura di Montagna -  
Provincia di Grosseto - D.Lgs. 42/2004 art. 2)  
Codice C. 159 - S. 159 - D. 159 - D. 159
- Freno marziale del Pollino - ZONA 1\_ZPS
- Freno marziale del Pollino - ZONA 2\_ZPS
- Pano marziale del Pollino - ZONA 3\_ZPS

LEGENDA GEOMORFOLOGICA (Classi di pericolosità)		
Layer ID	Pericolosità	Descrizione
P4	molto elevata	Zona Franosa Superficiale (ZFS) attiva
P3	elevata	limite area frana di scorrimento quietescenze
P2	media	limite area frana di scorrimento quietescenze
P3	elevata	Limite Area a pericolosità identica

DISTRETTO IDROGRAFICO DELL'APPENNINO MERIDIONALE		
Distretto Comunale: 360/06/CE - D.Lgs. 49/2010 - D.Lgs. 21/2010 - D.M. 24/2016		
Layer ID	Pericolosità	Descrizione
P3	ELEVATA	Linee Area a pericolosità identica

Layer ID	RISCHIO	Descrizione
R4	MOLTO ELEVATO	sono postati pericoli di alta natura e alto grado di presenza, intensità, o estensione di estese conseguenze
R3	ELEVATO	sono postati pericoli per l'attività delle attività, delle infrastrutture e delle attività economiche, o per l'attività delle attività economiche, o per l'attività delle attività economiche, o per l'attività delle attività economiche
R2	MEZZO	sono postati pericoli di natura e grado medio, o per l'attività delle attività economiche, o per l'attività delle attività economiche, o per l'attività delle attività economiche
R1	MORBIDATO o Nullo	sono postati pericoli di natura e grado medio, o per l'attività delle attività economiche, o per l'attività delle attività economiche, o per l'attività delle attività economiche

AUTORITÀ DI BACINO REGIONALE - PIANO REGIONE COSTIERA		
Codice di Comitato Regionale: 40818 - 11 aprile 2016 (D.M. 17/04/2016) - 17/04/2016		
Layer ID	Pericolosità	NORME DI ATTUAZIONE
P1	BASSA	Art. 11 Disciplina delle aree con bassa pericolosità di erosione costiera
P2	MEZIA	Art. 10 Disciplina delle aree con media pericolosità di erosione costiera
P3	ELEVATA	Art. 9 Disciplina delle aree con alta pericolosità di erosione costiera

AUTORITÀ DI BACINO REGIONALE - RISCHIO FRANA		
Codice di Comitato Regionale: 115 del 23/2003 (D.M. 17/04/2003) - 17/04/2003		
Layer ID	Pericolosità	NORME DI ATTUAZIONE (aggiornate al 11/01/2010)
R1	BASSA	Art. 18 Disciplina delle aree a rischio R2, R1 e delle aree in frana ad esse sottostanti
R2	MEZIA	Art. 18 (Disciplina delle aree a rischio R2, R1 e delle aree in frana ad esse sottostanti)
R3	ELEVATA	Art. 17 (Disciplina delle aree a rischio R3 e delle aree in frana ad esse sottostanti)

## COMUNE DI SANGINETO

### CARTA DEI VINCOLI



**PIANO STRUTTURALE COMUNALE E REGOLAMENTO EDILIZIO E URBANISTICO**

Progettista: Ing. Albino Fanci

Comitato di lavoro: R.C.P. Ufficio Piano Comunale

Approvato: D.M. For. Giuseppe Ramazzini

Collaboratori: D.M. Alessandro Cristoforo

Servizi: D.M. Roberto Ghismini

Comunicazione tecnico-scientifica: Dipartimento di Ingegneria Civile

Scala: 1:10.000

Formato: Tavolo A0

Data: APRILE 2017

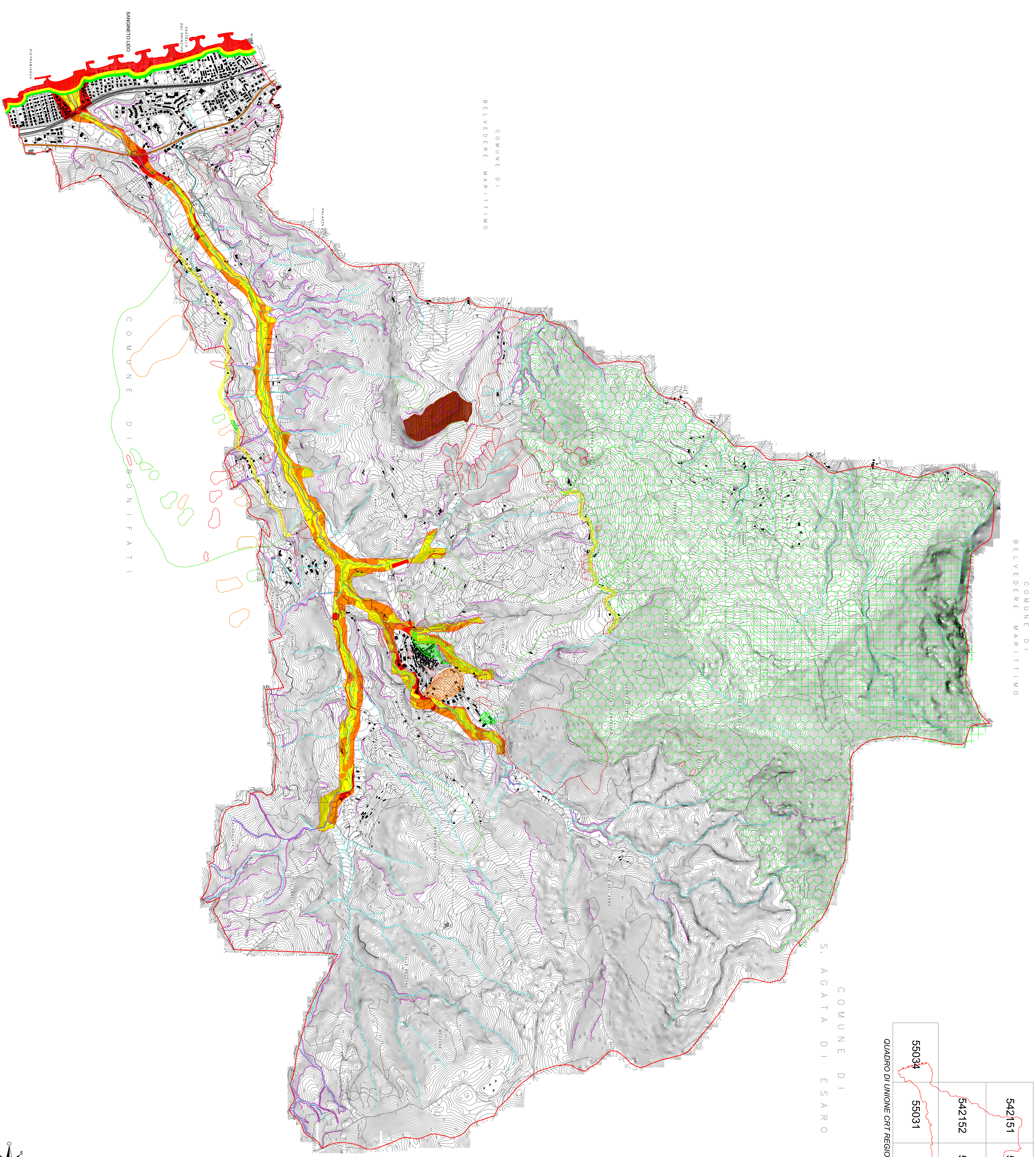

542151	542164
542152	542163
55034	55044
55031	55044

QUADRO DI UNIONE CRT REGIONALI 2008

