PIANO STRUTTURALE COMUNALE E REGOLAMENTO EDILIZIO E URBANISTICO

COMUNE DI SANGINETO

PIANO STRUTTURALE COMUNALE
ANALISI AMBITO TERRITORIALE

QNS - PTCP3

Sistema relazionale

Progettista/RUP Ufficio Tecnico Comunale

Ing. Giuliana R. Cangelosi

Gruppo di lavoro

Agronomo:

Dott. For. Giuseppe Raimondi

Geologo:

Dott. Alessandro Cittadino

Storico:

Dott. Rosario Chimirri

Consulenza tecnico-scientifica

Dipartimento di Ingegneria Civile

Scala 1: 200.000

Progetto Aprile 2017 - Parere Regione Calabria Servizio Tecnico Regionale - ex Ufficio Genio Civile con nota prot. n. 385919/17 ai sensi dell'art. 89 del D.P.R. 380/01 (ex art 13 L.n. 64/74)

Aggiornamento Febbraio 2020 - con recepimento delle osservazioni della Regione Calabria - Dipartimento n. 8 Urbanistica e Governo del Territorio Settore n. 1 nota prot. n. 234301/SIAR del 04/07/2012

Legenda

Limiti comunali

Strade Statali
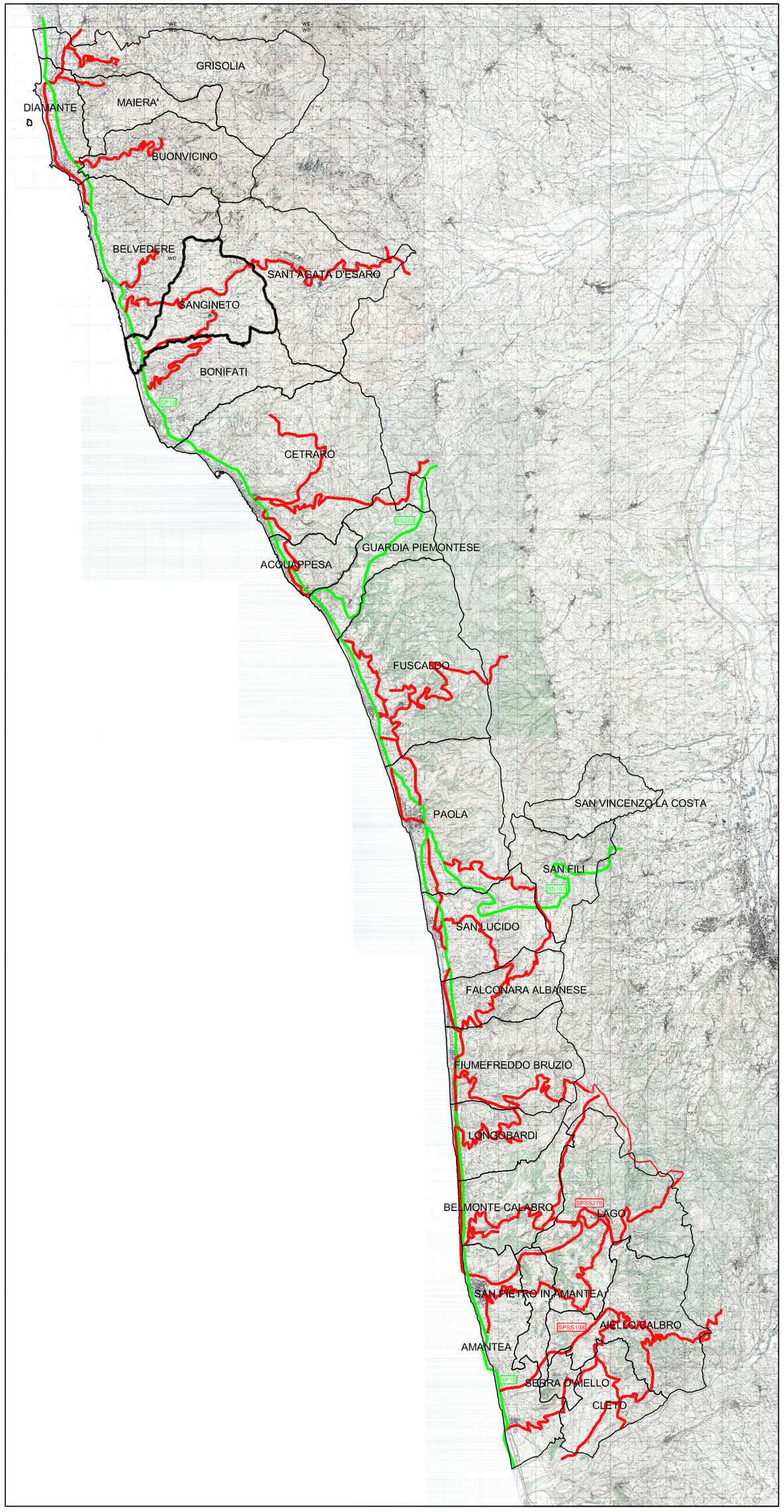
Strade Provinciali