Legenda

Zone residenziali

- Zona A1 - Centro storico
- Zona A2 - Completamento del nucleo storico
- Zona A3 - Zona satura
- Zona B1 - Ristrutturazione urbanistica ed edilizia
- Zona B2 - Adeguamento e sostituzione edilizia
- Zona C - Espansione

Zone produttive

- Zona D - Artigianale-industriale
- Zona E - Agricola

Zone di uso pubblico

- Zona F - Aree pubbliche per le zone A e B
- Zona G - Attrezzature urbane e comprensoriali
- Zona H1 - Alberghiera
- Zona I - Attrezzature commerciali

Vincoli

- Rispetto cimiteriale
- Limite alvei fluviali

Rete viaria

- Viabilità di progetto o da potenziare

Utilizzazione aree di uso pubblico

ESISTENTE

- poste e teleg.
- asilo nido
- scuola materna
- scuola media
- chiesa
- casa di riposo per anziani
- attrezzature sanitarie
- albergo
- villa comunale
- attrezzatura ferroviaria
- impianti di depurazione
- distribuzione elettricità
- distribuzione acqua
- cimitero

PROGETTO

- attrezzature di interesse collettivo
- verde attrezzato
- parcheggi
- scuola elementare
- chiesa
- stazioni di servizio per auto
- aree non edificabili ma utilizzabili ai fini volumetrici

Confini territorio comunale

PIANO STRUTTURALE COMUNALE E REGOLAMENTO EDILIZIO E URBANISTICO

COMUNE DI SANGINETO

PIANO STRUTTURALE COMUNALE

QNC.1

Carta della Pianificazione generale vigente

Progettista/RUP Ufficio Tecnico Comunale

Ing. Giuliana R. Cangelosi

Gruppo di lavoro

Agronomo:

Dott. For. Giuseppe Raimondi

Geologo:

Dott. Alessandro Cittadino

Storico:

Dott. Rosario Chimirri

Consulenza tecnico-scientifica

Dipartimento di Ingegneria Civile

Scala 1: 10.000

Progetto Aprile 2017 - Parere Regione Calabria Servizio Tecnico Regionale - ex Ufficio Genio Civile con nota prot. n. 385919/17 ai sensi dell'art. 89 del D.P.R. 380/01 (ex art 13 L.n. 64/74)
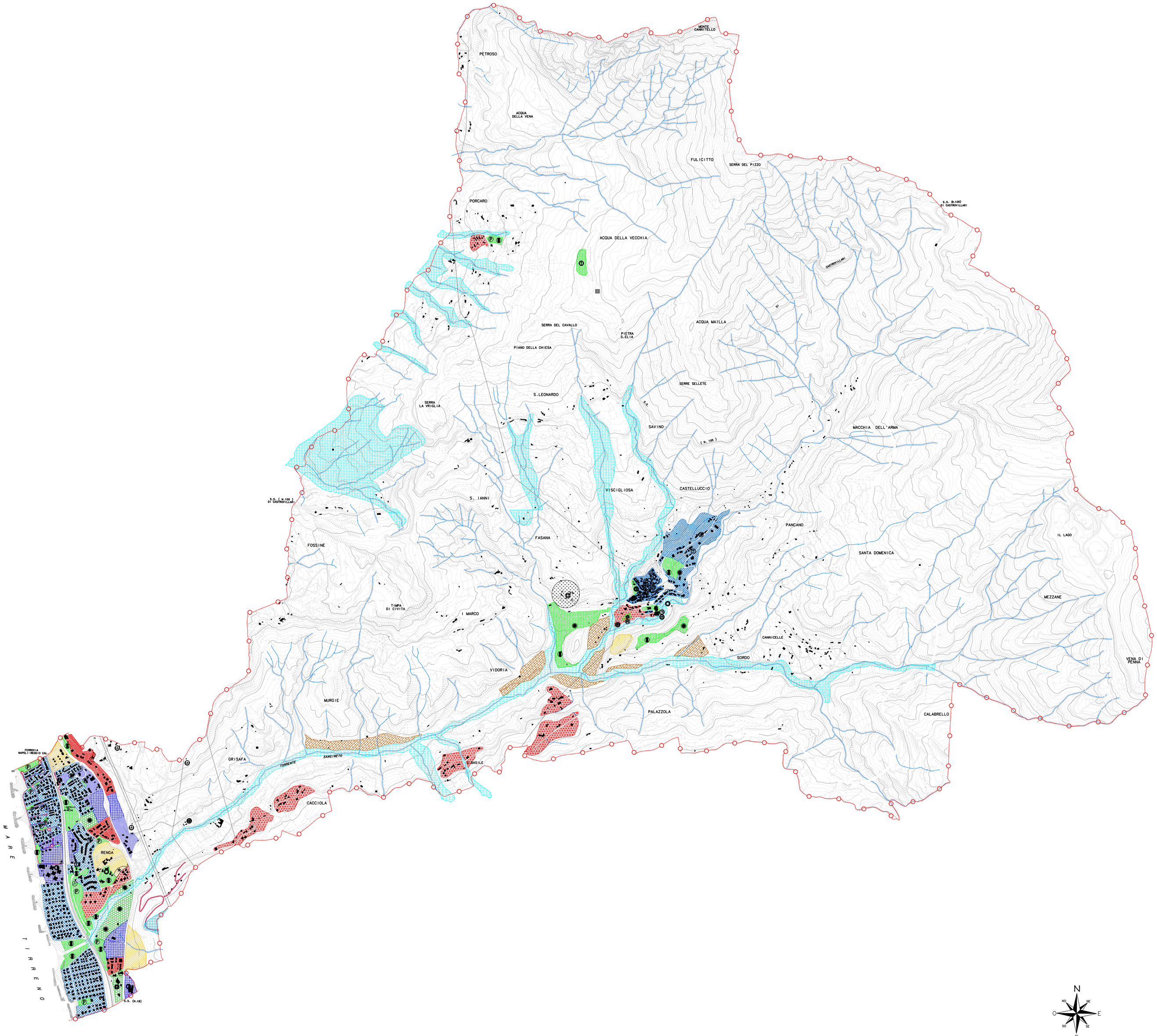
Aggiornamento Febbraio 2020 - con recepimento delle osservazioni della Regione Calabria - Dipartimento n. 8 Urbanistica e Governo del Territorio Settore n. 1 nota prot. n. 234301/SIAR del 04/07/2012