

Legenda

Risorse naturali

- Corsi d'acqua di interesse paesaggistico - Area di tutela: 150 mt dalla sponda
- Beni paesaggistici
- Parco del Pollino (L. 67/1988 - D.M. Ambiente 31/12/1990 - D.P.R. 15/11/1993)
- Sito di Interesse Comunitario SIN IT9310303 - Pollino Ossiassoso
- Buffer zone SIN IT9310303 - Pollino Ossiassoso
- Limite vincolo autorizzazione demanio marittimo (30 m)

Risorse antropiche

- Beni identitari e monumentali
- Chiesa S. Maria Marina
- Chiesa S. Michele
- Castello del Principe
- Chiesa madre S. Maria della neve
- Chiesa Madonna del Carmine
- Chiesa S. Francesco
- Ruderi Castello
- Chiesa S. Giuseppe
- Torre dei Saraceni
- Tempio alla Virgo Fideles

- Limite demanio marittimo
- Confine territoriale comunale

COMUNE DI SANGINETO

PIANO STRUTTURALE COMUNALE

Risorse naturali e antropiche

DRN



Progettato dall'Ufficio Tecnico Comunale
Ing. Giuliano R. Campobello

Gruppo di lavoro
Approvato:
Dott. For. Giuseppe Raimondi

Collaboratori:
Dott. Alessandro Cindio

Supervisore:
Dott. Roberto Chianini

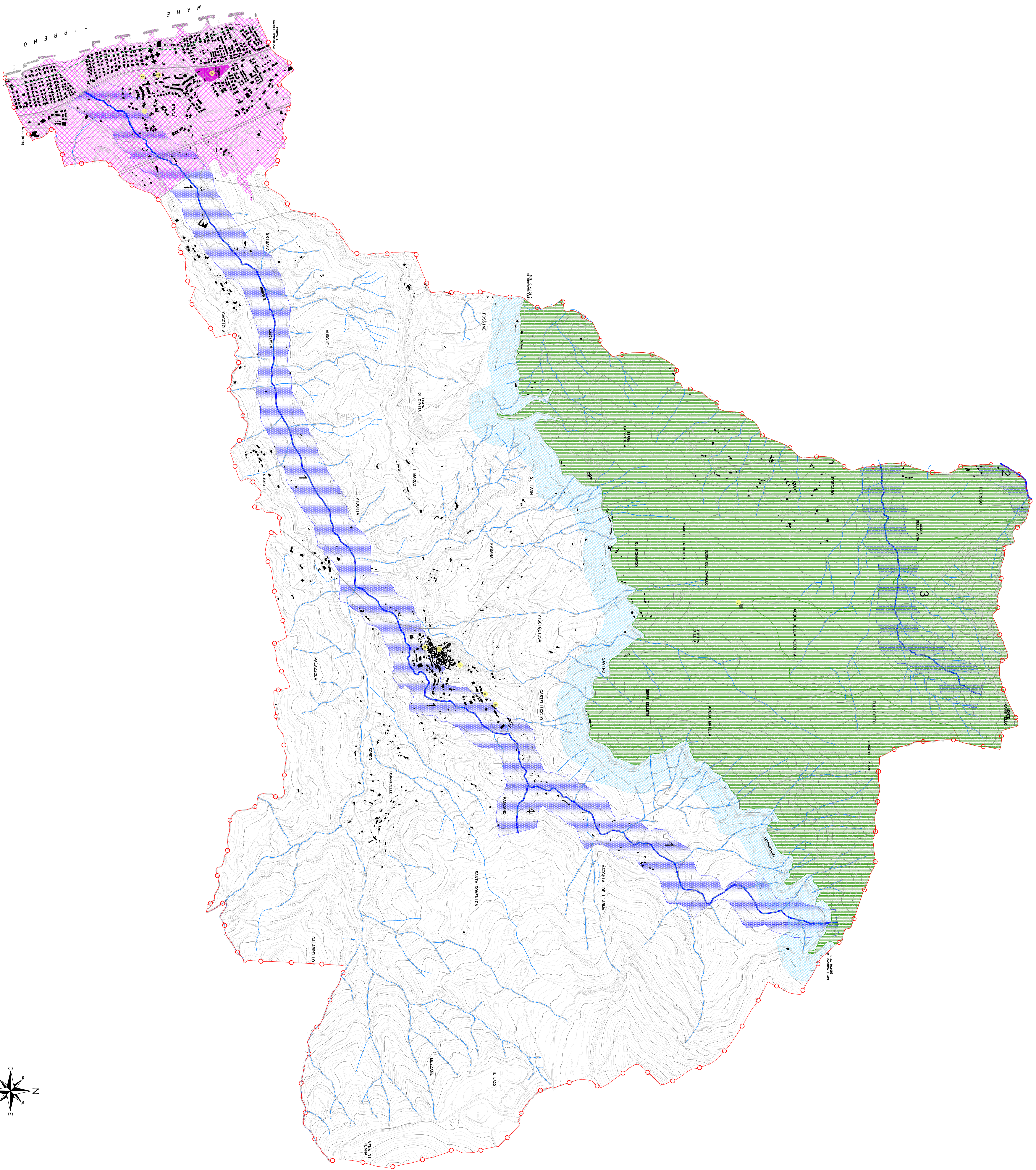
Consulenza tecnico-scientifica
Dipartimento di Ingegneria Civile



Scala 1:10.000

Progetto anno 2017 - Piano Strutturale Comunale Sanguinetto - su tutto il territorio comunale con sviluppo a Sanguinetto e zone ad esso sottostanti (art. 10 del D.L. 50/00) (ex art. 13 L. n. 46/94)

Approvazione definitiva 2020 con modificazioni alla convenzione della Regione Calabria - Dipartimento di Ingegneria e Edilizia e Comune di Sanguinetto

Autore: Ing. Giuliano R. Campobello

