

# Legenda

## Vincoli monumentali

Castello del Principe (D.L.vo n.490/1999)

## Vincoli ambientali

Zona di interesse naturale, panoramico e paesistico (D.M. 21/09/1984)

## Vincoli geomorfologici

Linea di batigia attuale

Linea di riva 1998

Linea a ml. 50 parallela alla linea di riva

Area vincolata: si applicano le norme di cui agli artt. 24, 21, 27 e 28 delle N.A.M.S del PAI

Area di attenzione: alveo privo di argini e attraversamenti. L= ordine di Horton x 15 = 6 x 15 = ml. 90,00

Area di attenzione: alveo in presenza di argini. Area delimitata dall'intersezione tra il terreno e un piano orizzontale tracciato a quota superiore di 1,00 ml dal punto più elevato degli argini.

Punto di attenzione idraulico- P.A.I.

Zona di attenzione idraulica- P.A.I.

Area di attenzione idraulica - P.A.I.

Area rischio frana R3 - P.A.I.

Area a rischio frana R2 - P.A.I.

Area a rischio frana R1 - P.A.I.

Vincolo L. 1497

Zone escluse dal vincolo idrogeologico Legge Forestale n.3267/1923 (approvata con deliberazione della Giunta Comunale n.10/1985)

Parco nazionale del Pollino - ZONA 1

Parco nazionale del Pollino - ZONA 2

Confine comunale

## PIANO STRUTTURALE COMUNALE

### COMUNE DI SANGINETO

STATO DI FATTO  
SINTESI DEI VINCOLI

A.9

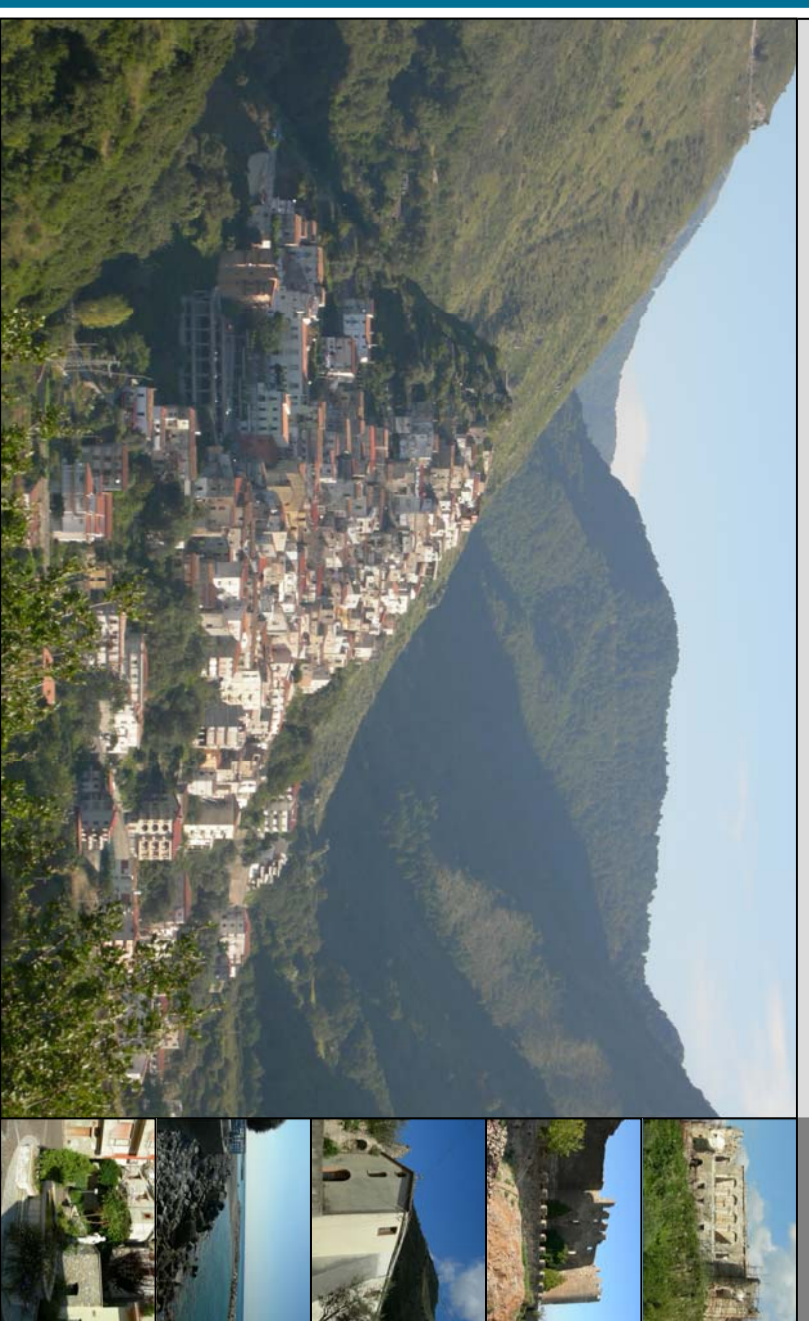

**Coordinatori**  
Prof. Arch. Mauro Fratelli (DPT/EN) Gianfr. Squarisi Pivano Pivano (U/CO)

**Gruppo di lavoro**

Dipartimento di Pianificazione Territoriale  
Fig. Maria Giolada Fig. Giancarlo Pivano Data: Anonima Pivano (Esclusivo) Ing. Tadeo Francesco Medda  
Genio  
Dott. Alessandro Cialdini

Ufficio del Piano  
Arch. Stefania Francesco Pivano Ing. Filippo Caporaso Dott. Gianluigi Gaviani (Agromont)

Scala 1:10.000

Data Ottobre 2010

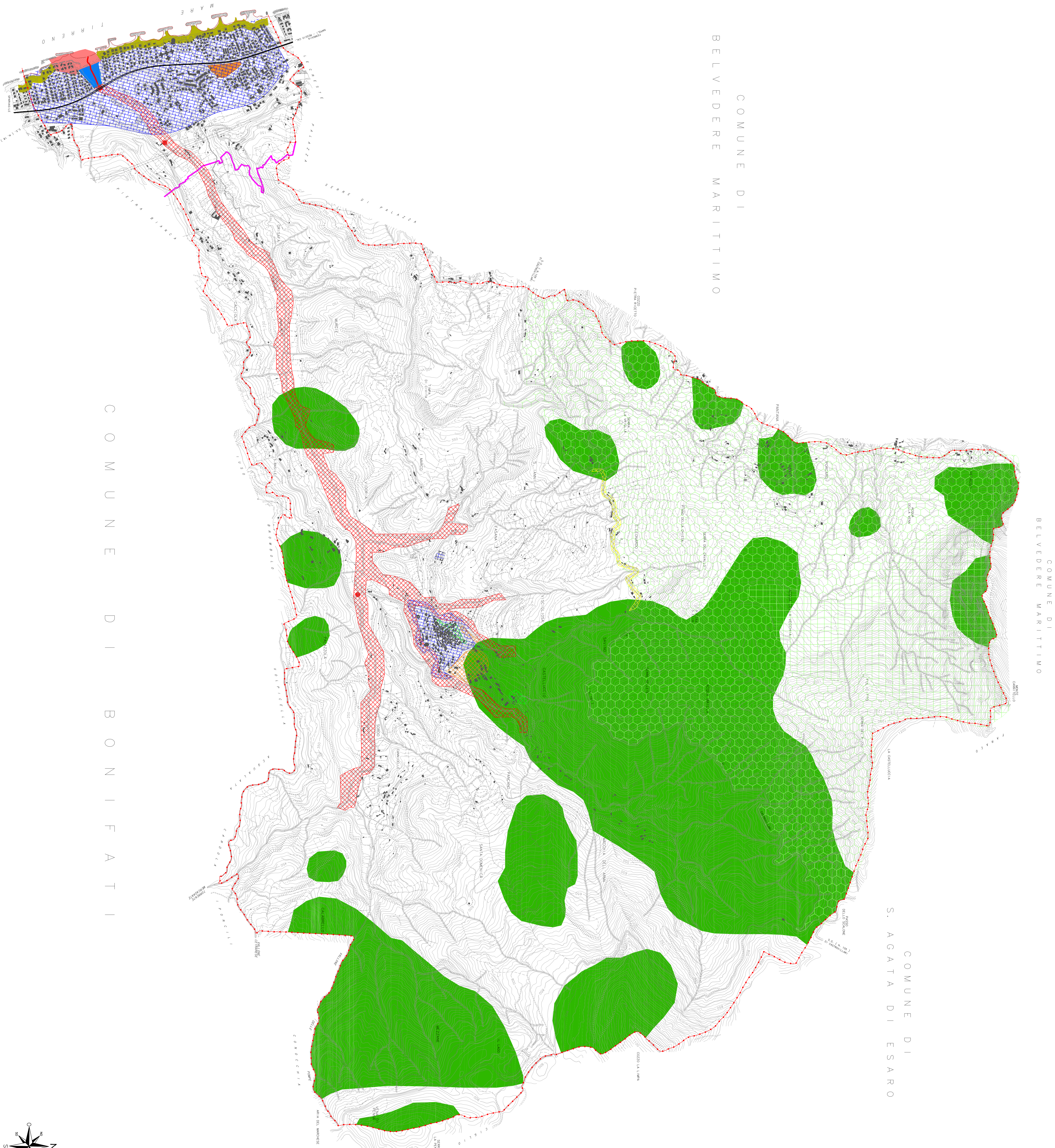

COMUNE DI  
BELVEDERE MARITTIMO

COMUNE DI  
S. AGATA DI ESARO

COMUNE DI  
BELVEDERE MARITTIMO

COMUNE DI  
BONIFATI

