Legenda

PIANO STRUTTURALE COMUNALE

- Territorio Urbanizzato
- Territorio Urbanizzabile
- Territorio Agricolo
- Territorio Forestale

- Arenile

Rete viaria

- Strada Statale 18
- Strade di progetto

PIANO REGOLATORE GENERALE

Zone residenziali

- Zona A1 - Centro storico
- Zona A2 - Completamento del nucleo storico
- Zona A3 - Zona satura
- Zona B1 - Ristrutturazione urbanistica ed edilizia
- Zona B2 - Adeguamento e sostituzione edilizia
- Zona C - Espansione

Zone produttive

- Zona D - Artigianale-industriale
- Zona E - Agricola

Zone di uso pubblico

- Zona F - Aree pubbliche per le zone A e B
- Zona G - Attrezzature urbane e comprensoriali
- Zona H1 - Alberghiera
- Zona H2 - Alberghiera
- Zona I - Attrezzature commerciali

Vincoli

- Rispetto cimiteriale
- Limite alvei fluviali

Rete viaria

- Viabilità di progetto o da potenziare

Utilizzazione aree di uso pubblico

ESISTENTE

- poste e teleg.
- asilo nido
- scuola materna
- scuola media
- chiesa
- casa di riposo per anziani
- attrezzature sanitarie
- villa comunale
- attrezzatura ferroviaria
- impianti di depurazione
- distribuzione elettricità
- distribuzione acqua
- cimitero
- albergo

PROGETTO

- attrezzature di interesse collettivo
- verde attrezzato
- parcheggi
- scuola elementare
- chiesa
- stazioni di servizio per auto
- aree non edificabili ma utilizzabili ai fini volumetrici

- Rete ferroviaria
- Limite Parco del Pollino
- Confine comunale

PIANO STRUTTURALE COMUNALE

COMUNE DI SANGINETO

DOCUMENTO PRELIMINARE

V.1

Confronto strumento urbanistico vigente

Coordinatori

Prof. Arch. Mauro Francini (DIPITER) Geom. Rosario Pietro Palermo (UTC)

Gruppo di lavoro

Dipartimento di Pianificazione Territoriale

Ing. Maria Colucci Ing. Annunziata Palermo Dott. Annamaria Rosa (Economista) Ing. Maria Francesca Viapiana

Geologo

Dott. Alessandro Cittadino

Ufficio del Piano

Arch. Raffaele Francesco Bruno Ing. Filippo Capano Dott. Giancarlo Grande (Agronomo)

Scala 1: 10.000 Data Ottobre 2010

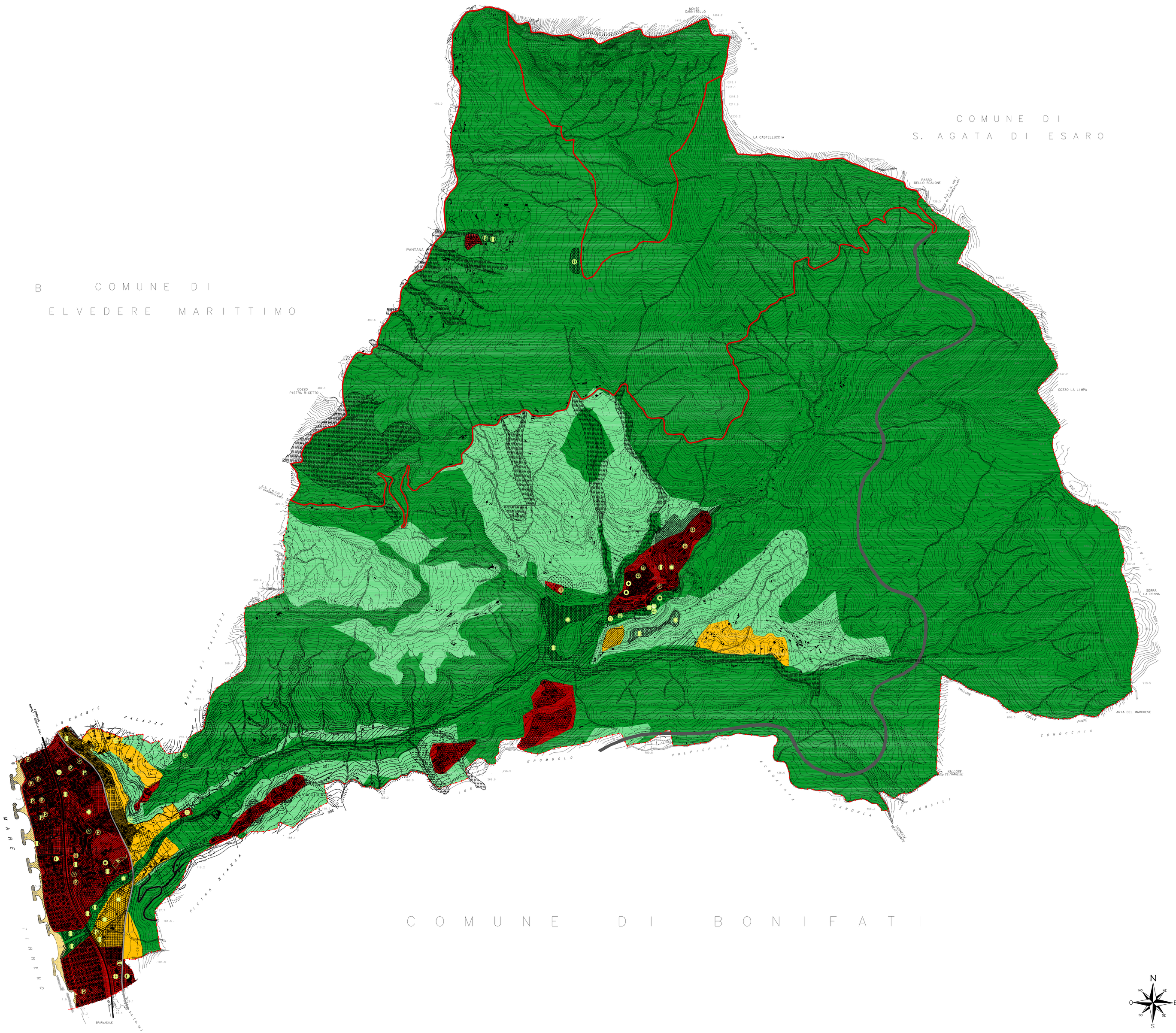

N NE E SE S SO O NO